

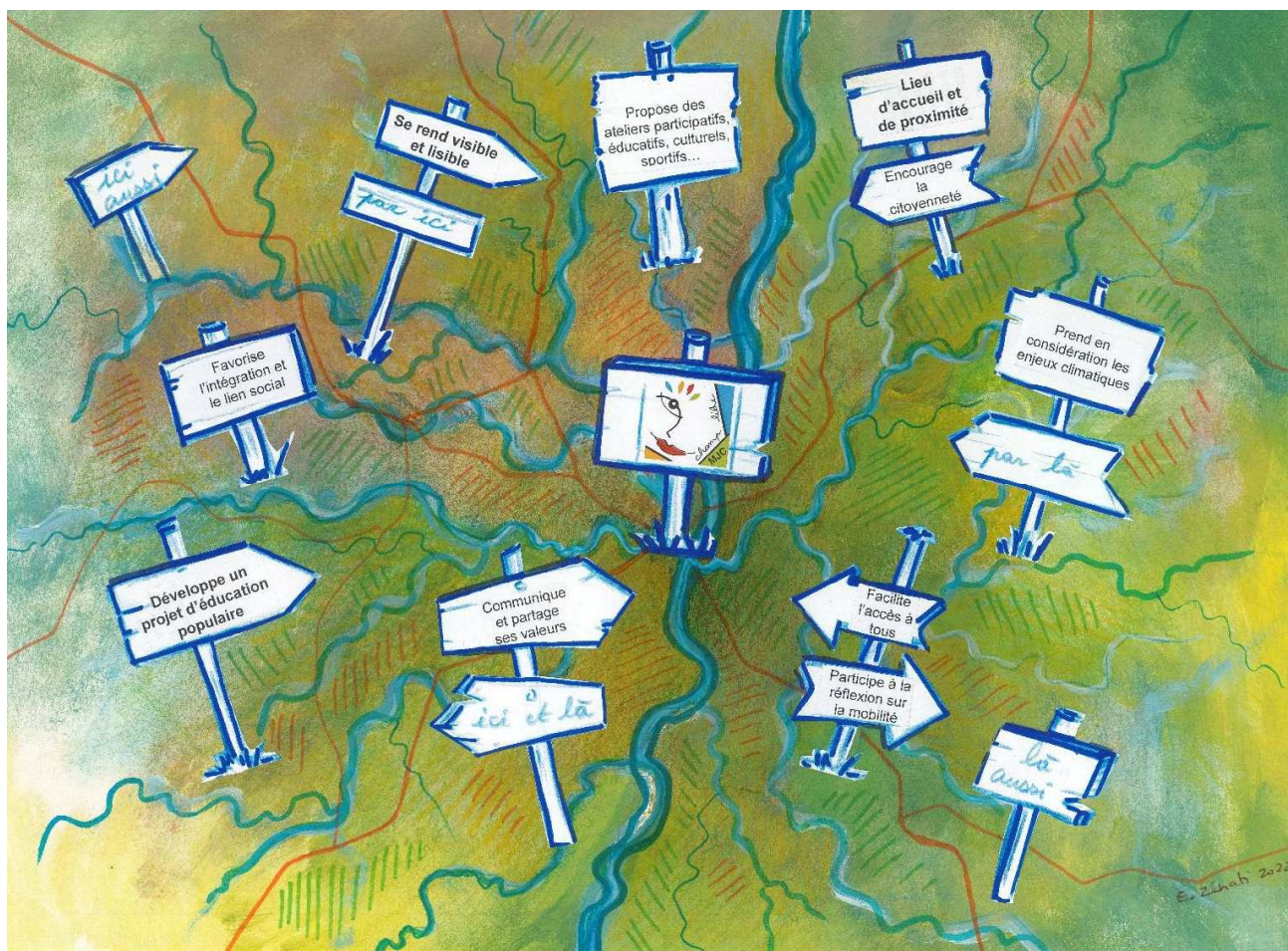

PROJET SOCIAL

Evaluation du projet 2019-2022

Projet 2023-2026



L'Isle Jourdain, Lundi 30 janvier 2023 à 18h

Carte d'identité

Maison des Jeunes et de la Culture Champ Libre Centre Social, Culturel et Sportif

Association loi 1901 déclarée le 21 juillet 1986, Journal Officiel du 6 août 1986

Code APE 9499Z - Siret 342 337 680 00025

Affiliée à l'Union des MJC de la Vienne et à la Fédération Régionale des MJC Nouvelle Aquitaine

Président : Jean Marie VAQUIER (enfance et réseaux MJC)

Secrétaire : Sylvie RIO (aide à la personne)

Trésorier : Philippe HILAIRE (activités artistiques, locaux, matériel, véhicules, permanences)

Membres du bureau (référent) : Stella BUCKLE (anglophones), Jérôme BUISSET, Camille FERTE (jeunesse), Nadia MALE (jeunesse), Irène ROCHE (spectacles cinéma)

Directeur salarié : Didier CARJAT - 06 70 29 35 44 - direction@mjc-champlibre.fr

Accueil, Activités, Relais Petite Enfance, Accueils de Loisirs 3 - 11 ans (restauration vacances) **et 11 - 17 ans, Administration** :

11, Grande Rue du Pont - 86150 L'ISLE JOURDAIN

05 49 48 94 00 - accueil@mjc-champlibre.fr - www.mjc-champlibre.fr

Accueils de Loisirs 3 - 12 ans extra et périscolaire

Ecole maternelle - 2 Allée de la Closeraie – 86150 L'Isle Jourdain

Tél. : 06 76 10 17 49

Activités, Accueils de Loisirs 3 - 12 ans (mercredi) **et Jeunes 12-17 ans** (vendredi)

Salle Multi activités à Availles Limouzine - Tél. : 05 49 48 23 79 & 07 86 27 56 09

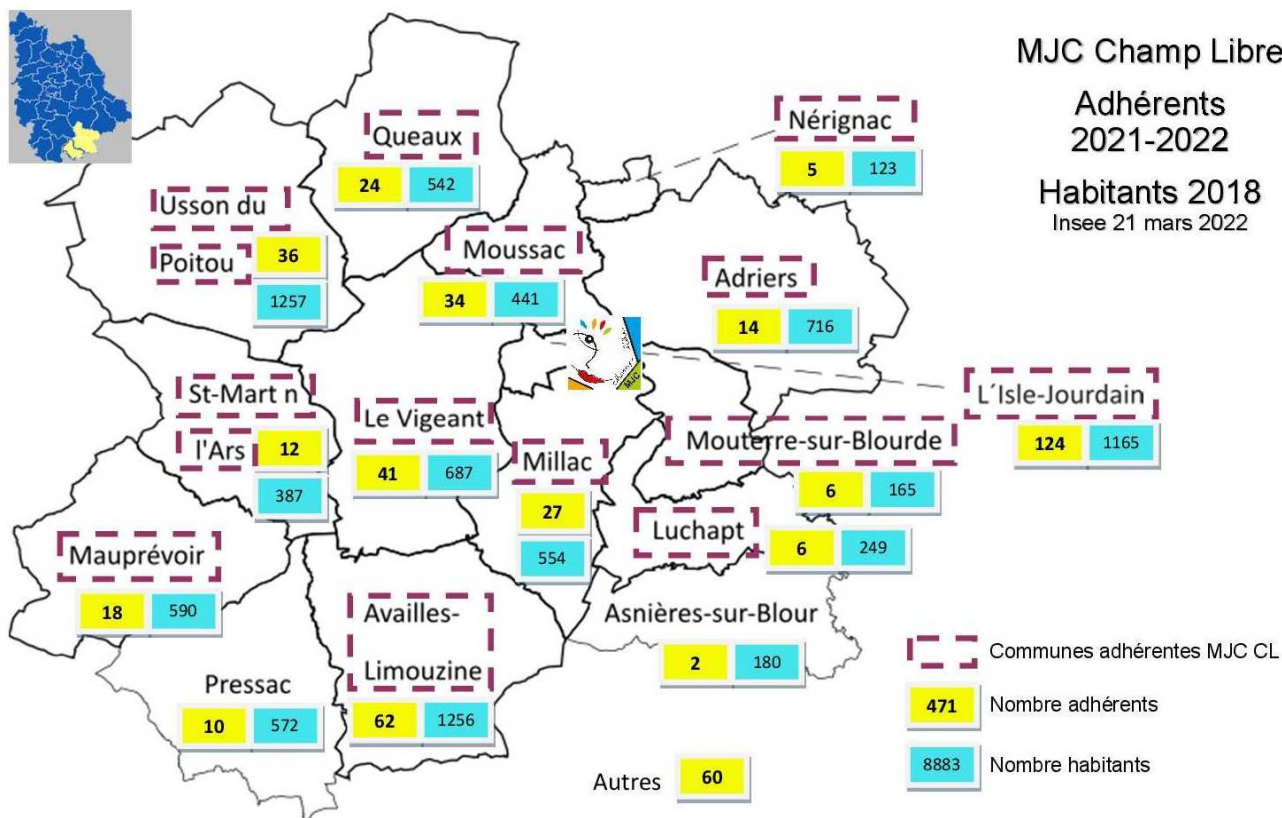

Méthodologie d'évaluation et d'écriture du projet social

Un comité de pilotage

11 personnes se sont portées volontaires pour coordonner la méthodologie et l'écriture, elles se sont réunies une dizaine de fois de février à novembre 2022.

| Elus | Administrateurs | Partenaires | Salariés | Ingénierie |
|---|-------------------------------------|---|---|--|
| Brigitte LOUIS Adjointe, Usson du Poitou | Jean-Marie VAQUIER Président MJC | Audrey BROSSARD Conseillère CAF | Didier CARJAT Directeur | Carole DEGUILLON UMJC 86 |
| | | Sophie GUITTEAU Conseillère MSA | | |
| Véronique WUYTS Maire, L'Isle Jourdain | Sylvette JALLAIS Administratrice | Wilfried ROBIN Coordinateur Enfance Jeunesse CCVG | Virginie LEROY Animatrice famille | André MESSAN Etudiant Master 2 Université Géographie |

Travail de diagnostic

Un étudiant à Poitiers en Master 2 Sciences Humaines et Arts - Gestion et Développement des Territoires en Transition, présent à la MJC du 4 avril au 22 juillet 2022 :

- A enquêté auprès de 120 habitants
- S'est entretenu avec 6 artisans et commerçants : coiffeuse, boulangers, épiciers, mercière de L'Isle Jourdain et Usson du Poitou.
- A rencontré 3 élus choisis pour leur connaissance de nombreux territoires :
- A effectué une étude de territoire à partir des données de l'INSEE, Observatoire Régional de Santé Nouvelle Aquitaine...

De plus la MJC a entrepris plusieurs démarches :

- En direction des communes, le Président et le directeur ou l'animatrice Petite Enfance ont été reçus entre mai et octobre 2022 dans 5 communes lors de séance des conseils municipaux (note : 11 conseils municipaux avaient déjà été rencontrés entre l'automne 2020 et l'hiver 2022)
- Invitation des partenaires sociaux à une rencontre en juin 2022
- Etude de territoire à partir des données de l'INSEE, la MSA, la CAF, la CCVG, des entreprises, des écoles, des associations, des communes...

Des séances de travail

De mars à décembre 2022, 7 temps de travail de 2 heures à une journée ont réuni 86 personnes (habitants, élus, bénévoles, partenaires et salariés) qui ont :

- évalué les objectifs et actions des projets précédents,
- analysé l'enquête réalisée auprès de 120 habitants, les entretiens avec 9 artisans, commerçants et élus, ainsi que les données statistiques du territoire
- élaboré les axes et objectifs du prochain projet
- imaginé des exemples d'actions à mettre en place en précisant leur mise en œuvre
- rédigé une charte d'accueil des publics

Les diagnostics de territoire et de terrain en 1 page

Un vaste territoire

Distances et temps de déplacements :

Mauprévoir ↔ Adriers = 27 kms ou 28 minutes

Availles ↔ Queaux = 28 kms ou 28 minutes

Source : Google Maps

Transport collectif : seule une ligne de car permet, en semaine, d'aller de L'Isle Jourdain à Poitiers le matin et de revenir le soir

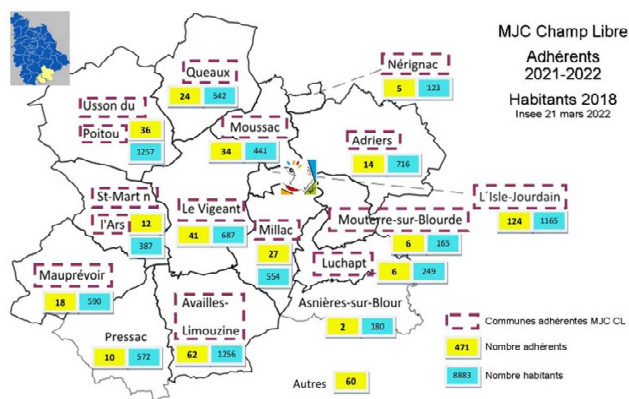

Population

(source Insee - chiffres 2011 publiés en 2013 et 2018 publiés en mars 2022 - graphique A Messan)

Une faible densité de population :

15 hab/km²
Vienne = 61 hab/km²
France = 99 hab/km²

Une population âgée et vieillissante :

Les 0-14 ans représentaient 13% de la population en 2011, ils ne sont plus que 11% en 2018, alors que les 60-74 ans sont passés de 22 à 24%

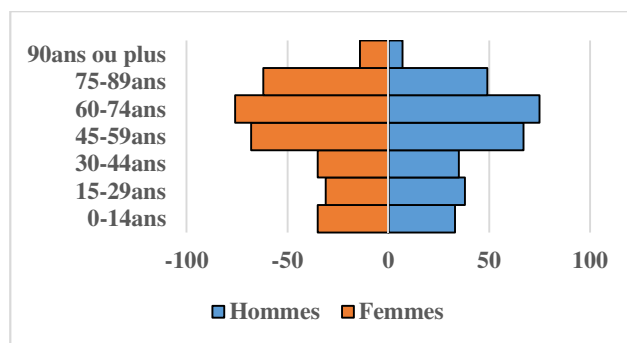

Un nombre important

- de personnes à la retraite : 47% des plus de 15 ans / Vienne = 27%
- d'emplois avec des qualifications faibles donc des petits revenus

France
Vienne
Territoire MJC

Graphique A Messan

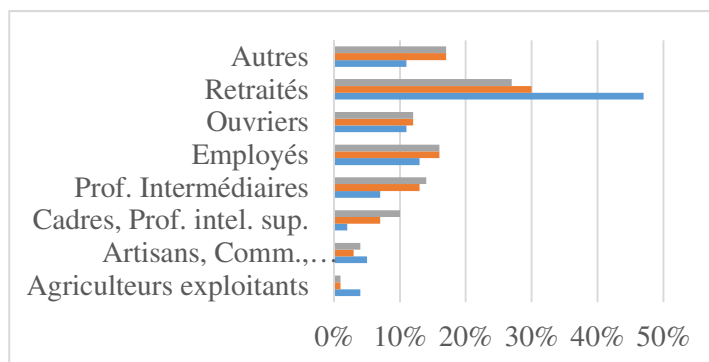

L'accès au numérique

(enquête 120 habitants bassin de vie MJC et chiffres Insee 2019, graphique A Messan)

Seuls 5,8% des habitants du bassin de vie déclarent n'avoir aucune connaissance en numérique contre 16% en France

Le taux d'équipement (outils et connexion) est conforme au moyenne nationale → 7% n'ont rien

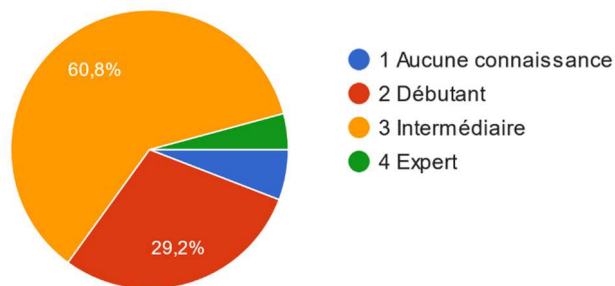

| La MJC en une page (chiffres 2021) | | |
|--|--|--|
| Accueil ouvert : lundi 14h-18h (fermé pendant les vacances scolaires), mardi au vendredi 9h-12h30 & 14h-18h (vendredi fermeture à 17h) | | |
| Territoire d'intervention : Bassin de vie | | Availles Limouzine, L'Isle Jourdain, Usson du Poitou |
| Adhérents (juillet 2020 à juin 2021) | | 444 adhérents dont 199 enfants & 30 familles 13 communes - 6 associations |
| Usagers | | 500 |
| Partenaires | | Plus d'une centaine |
| Activités | | 7 bénévoles pour 800 heures de bénévolat |
| Gouvernance | | 19 membres du CA, 3 CA, 8 membres du bureau, 18 bureaux → 300 heures de bénévolat |
| Emploi | Nombre de salariés | 11 |
| | Nombre d'équivalent temps plein | 10 |
| | Nombre de Service Civique | 1 en 2021 |
| | Salariés de Vienne et Gartempe | 100% habitent et vivent dans le canton |
| | Formation du personnel | 8 formations différentes pour 6 salariés |
| | Stagiaires (étudiant, formation pro...) | 4 stagiaires pendant 10 semaines |
| Budget | Masse budgétaire | 476 752 € |
| | Fonds de roulement | 457670 € soit plus de 1 an du budget charges |
| | Masse salariale soit en % du budget | 322 259€ soit 73% - 92% habitent le canton |
| Manifestations | Spectacles vivants en salle Lézards de la Rue Drôles de Reg'Arts (scolaires) | 336 spectateurs, 7 spectacles, 5 communes 570 spectateurs, 6 spectacles, 6 communes 214 spectateurs, 2 séances, 6 établissements |
| | Passeurs d'images Cinéma chez nous Ciné plein air Ecoles et collège au cinéma | 158 spectateurs, 11 séances tout public 424 spectateurs, 3 communes 105 spectateurs, 2 séances, 3 établissements |
| | Echanges débats | 25 familles, 5 rencontres |
| | Fête de la Science | 44 personnes, 3 évènements |
| | Foulées du Viaduc | 209 coureurs adultes & 21 enfants |
| | Services aux habitants | Résidence Habitat Jeunes |
| Location de cyclomoteurs | | 8 utilisateurs, 4 scooters, 1 Vélo AE |
| Sorties Loisirs familles | | 11 familles, 22 adultes, 14 enfants, 4 sorties |
| Aide au départ en vacances | | 2 familles, 3 adultes, 4 enfants, 2 séjours |
| Sportez vous bien en famille estival | | 160 familles, 170 adultes, 200 enfnts, 5 communes, |
| Lieux Accueil Enfants Parents | | 22 parents, 4 communes, 35 séances |
| Point Accès Numérique, Souris Libre | | 46 visites, 9 personnes initiées |
| Relais Petite Enfance | | 22 familles, 16 Assistantes Maternelles 4 communes, 65 séances |
| Accueil Périscolaire IJ lundi au vendredi + AL mercredi | | 62 familles, 82 enfants, 5633 + 1380 heures réalisées / 176 + 35 jours d'ouverture |
| Accueil de Loisirs 3-18 ans | | 92 familles, 129 enfants, 10484 heures réalisées 108 jours d'ouverture, 5 chantiers dans 5 communes |
| Accompagnement à la Scolarité Loisirs culturels et sportifs 2021-22 | | 17 familles, 17 collégiens, 21 parents 10 activités, 176 adhérents |
| Média | Plaquette de rentrée Sacs à pain | 4700 ex, dont 3951 distribués dans 17 communes 10 000 sacs distribués dans les 6 boulangeries |
| | Programme La Boulit' | 3 numéros par an diffusés à 20 000 exemplaires |
| | www.micchamplibre.fr | 17184 visites 61512 pages vues par 15882 visiteurs |
| Moyens | Bâtiments | Siège Social : Grand Rue du pont 400 m ² Espace petite enfance école Marc Chagall 238 m ² Salle multi activités à Availles Limouzine |
| | Matériel | Informatique, impression, activité, scénique... |
| | Véhicules | 2 minibus dont 1 Personnes à Mobilité Réduite |
| | Accessibilité Sécurité | 1 escaladeur monte escalier, 1 défibrillateur cardiaque, 1 capteur CO ₂ |

Le projet 2023-2026 en trois pages

Les objectifs retenus pour 2023-2026

La MJC poursuit le travail engagé depuis 36 ans avec les enfants, les jeunes, les familles, les habitants et les accueille quotidiennement au sein des Accueils de Loisirs, Relais Petite Enfance, Lieux Accueil Enfants Parents, Contrat Local d'Accompagnement à la Scolarité, Sorties et Séjours familles, Temps d'échange débats, Activités de loisirs culturelles et sportives, Aide aux déplacements, au logement, au numérique, cinéma, spectacles vivants, Parcours d'Education Artistique et Culturelle avec des artistes, spectacles vivants, accompagnement des communes au Projet Educatif Territorial...

Bien entendu, elle continue à tisser de multiples partenariats.

C'est pourquoi les objectifs retenus pour 2023-2026 sont ceux que le groupe de travail du 19 septembre 2022, composé d'administrateurs bénévoles, élus, partenaires et salariés, a souhaité développer particulièrement sans remettre en cause les projets et actions en place.

Un seul projet pour tous les publics

Toutes les actions développées prennent en compte les différents publics et les familles, ainsi :

- lors de la crise sanitaire lorsque les Accueils de Loisirs n'avaient pas le droit de faire entrer les parents, nous donnions rendez-vous aux familles au parc de loisirs de l'ancienne gare,
- les parents sont régulièrement invités à participer à des animations lors de l'Accueil périscolaire,
- les enfants sont acceptés sur certaines activités de loisirs encadrées par des bénévoles s'ils sont accompagnés de leurs parents...
- lors de chaque programmation de spectacles de rue, nous sommes vigilants à n'accueillir que des formes accessibles aux enfants et aux adultes de tout âge,
- dès la création des Foulées du Viaduc, en 2007, il a été mis en place une course enfants avec accompagnement des plus jeunes par les parents,

Œuvrer en direction des familles est transversal à toutes nos actions

Un projet évolutif et adaptatif

Enfin, la MJC est attentive aux besoins émergents qui peuvent survenir suite aux différentes situations de la vie (crise sanitaire, économique, climatique, géopolitique, inflation galopante, évolution des publics, des outils numériques...) aussi les objectifs peuvent évoluer pendant ces 4 ans.

Les axes, des objectifs, des exemples d'actions

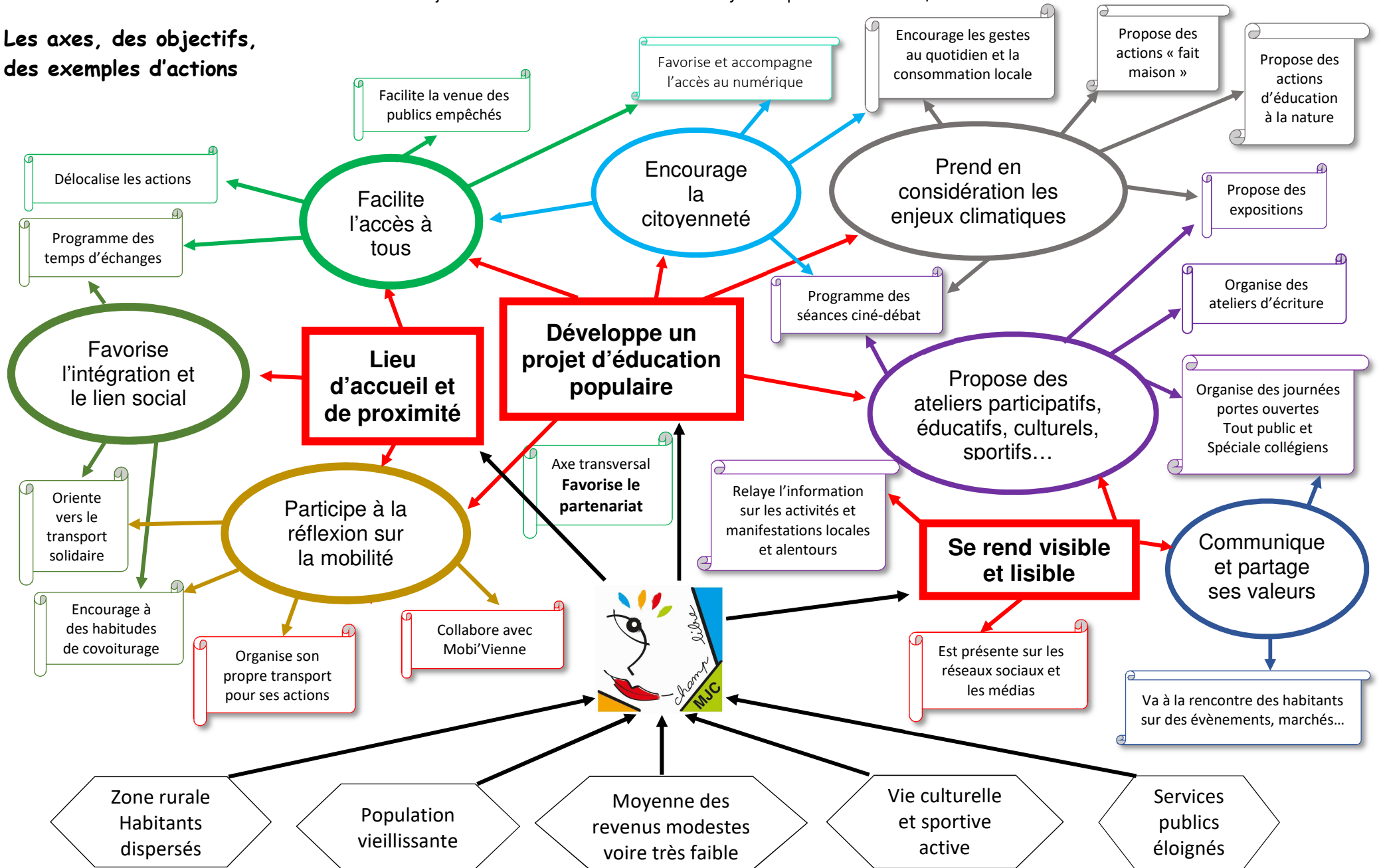

Objectifs et perspectives de travail

Objectifs 2023 – 2026

(la mise en œuvre des actions est détaillée pages 46 à 49 du projet complet)

| Axes | Objectifs et actions à mettre en place | Indicateurs → Nombre |
|--|---|--|
| Communs et transversaux | Agit pour les habitants et surtout les familles | d'habitants et familles |
| | Favorise le partenariat | de partenariats |
| Développe un projet d'éducation populaire | Encourage la citoyenneté | de personnes qui s'engagent |
| | Facilite un accès à tous | de personnes d'âges, Qf, nationalités... différents |
| | Facilite la venue des publics empêchés | d'actions en direction des publics empêchés |
| | Favorise et accompagne l'accès au numérique | d'actions |
| | Communique et partage ses valeurs | d'outils |
| | Prend en considération les enjeux climatiques | d'actions |
| | Propose des actions d'Education à la nature | d'actions |
| | Propose des actions « fait maison » | d'actions |
| | Encourage les gestes au quotidien et la consommation locale | de gestes mis en place à la MJC |
| Lieu d'accueil et de proximité | Favorise l'intégration et le lien social | d'intégration |
| | Délocalise les actions | de lieux/communes |
| | Programme des temps d'échanges | de temps d'échanges |
| | Propose des ateliers participatifs culturels et éducatifs | d'ateliers |
| | Propose des expositions | d'expositions |
| | Programme des séances ciné-débat | de séances |
| | Organise des ateliers d'écriture | d'ateliers |
| | Relaye l'information sur les activités et manifestations locales et alentours | de personnes orientées |
| Se rend visible et lisible | Va à la rencontre des habitants sur des évènements, marchés... | de « stand » sur des évènements, sorties d'écoles... |
| | Est présente sur les réseaux sociaux et les médias | de médias |
| | Organise une Journée Porte ouverte (une tout public et une spéciale collégiens) | de JPO et participants |
| Participe à la réflexion sur la mobilité | Orienté vers le Transport solidaire | de bénéficiaires et de chauffeurs bénévoles |
| | Encourage à des habitudes de Covoiturage | de personnes qui covoiturent |
| | Organise son propre transport pour ses actions | d'actions avec transport |
| | Collabore avec Mobi'Vienne | d'actions mises en place |